



Gruppo EDC

SOLUZIONI INFORMATICHE

www.edc.it - info@edc.it

MODULO INTERVENTI AVANZATI

Il modulo permette la gestione di interventi multitecnici e la generazione piani interventi. Periodicamente è possibile generare il piano di manutenzione degli impianti. Questo risulta utile nel caso ci siano delle manutenzioni periodiche fisse (esempio: manutenzione ordinaria con scadenza annuale).

Alla conferma viene generato e memorizzato un piano di interventi, che sarà possibile richiamare per effettuare variazioni sui relativi interventi generati, o eliminare in blocco gli interventi generati da un preciso piano di Programmazione senza quindi dover richiamare singolarmente gli interventi (come succede nella *Programmazione Standard*).

Per fare questo sarà sufficiente richiamare dall'Elenco un Piano di Programmazione Interventi e procedere con la cancellazione.

Una volta impostati i filtri di selezione vengono generati in blocco tutti gli interventi che soddisfano le selezioni.

All'interno della maschera interventi è possibile inserire più tecnici per un solo intervento.

Ai vari interventi possono essere associati più tecnici; il cliente può decidere se desidera ricevere una fattura globale o una fattura diversa per ogni tecnico. In quest'ultimo

caso cliccare sul bottone  copia Intervento, viene proposto l'elenco dei tecnici e del capo-tecnico, seleziono i tecnici di cui voglio avere fattura separata e alla conferma i tecnici selezionati vengono tolti dall'Intervento originario e vengono creati tanti Interventi quanti sono i tecnici selezionati. Il nuovo numero attribuito agli Interventi è dato dal codice del tecnico più il numero Intervento progressivo di quel tecnico.

I Materiali invece restano tutti sull'Intervento originario; questo per evitare di creare errori in fatturazione dei materiali.

Possibilità di invio sms direttamente dalla maschera degli interventi.

GRUPPO EDC S.r.l.

Cap.le Sociale € 100.000,00 i.v.
P.I. 02631980139 R.E.A. 270760
Tel. 031-618011 - Fax 031-617420
Sede Legale e Amministrativa:
Via Emiliani 33/a, 22046 Merone (CO)

Unità operative:

Via Pertini, 11 - 22046 Merone
Largo Promessi Sposi, 3 - 20142 Milano
Via Matteotti, 73 - 25086 Rezzato
Corso Stati Uniti, 18 - 35100 Padova
Corso Potenza 15, 10149 Torino

Altre Società del gruppo:

Adeco Srl - Corso Milano, 16/b - 28100 Novara
International Data Srl - Via Pindaro, 28/n - 00125 Roma
3Service srl - Via Emiliani, 33/a - 22046 Merone
Divisione Web - Piazza Toti, 8 - 20040 Burago Molgora
Arredo - Via Baronía, 8 - 23823 Colico
Sistemi - Via Emiliani, 33/a - 22046 Merone

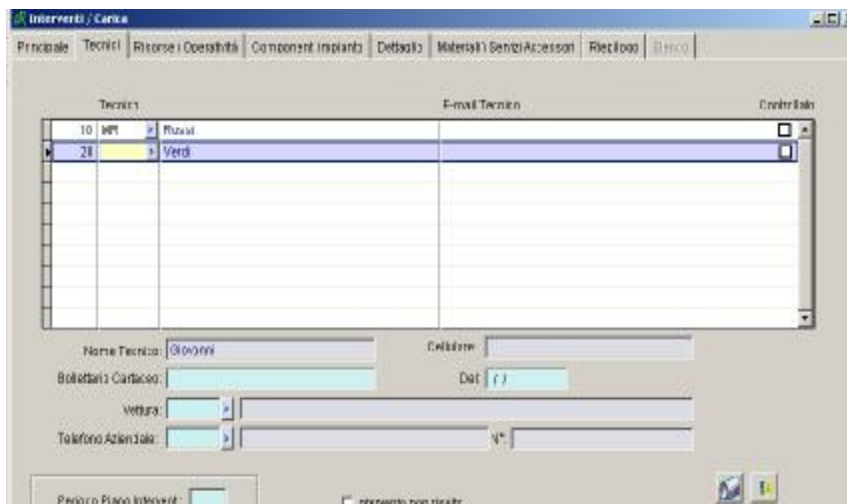

(come nella maschera chiamate.....e prenotazioni interventi.....)

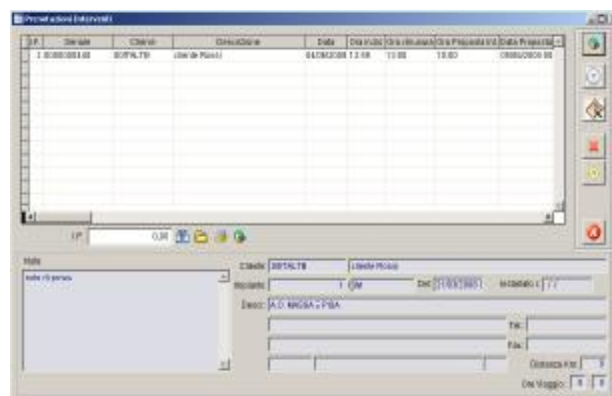
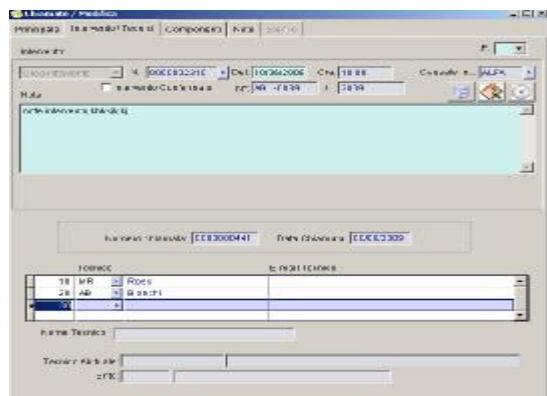

GRUPPO EDC S.r.l.
 Cap.le Sociale € 100.000,00 i.v.
 P.I. 02631980139 R.E.A. 270760
 Tel. 031-618011 - Fax 031-617420
 Sede Legale e Amministrativa:
 Via Emiliani 33/a, 22046 Merone (CO)

Unità operative:
 Via Pertini, 11 - 22046 Merone
 Largo Promessi Sposi, 3 - 20142 Milano
 Via Matteotti, 73 - 25086 Rezzato
 Corso Stati Uniti, 18 - 35100 Padova
 Corso Potenza 15, 10149 Torino

Altre Società del gruppo:
 Adeco Srl - Corso Milano, 16/b - 28100 Novara
 International Data Srl - Via Pindaro, 28/n - 00125 Roma
 3Service srl - Via Emiliani, 33/a - 22046 Merone
 Divisione Web - Piazza Toti, 8 - 20040 Burago Molgora
 Arredo - Via Baronina, 8 - 23823 Colico
 Sistemi - Via Emiliani, 33/a - 22046 Merone

Programmazione interventi avanzati

Impostando i filtri nella maschera principale, sulla base di schemi interventi reimpostati, ai dati impostati nelle anagrafiche impianti è possibile effettuare una generazione massiva degli interventi. Alla conferma viene generato e memorizzato un piano di interventi, che sarà possibile richiamare per effettuare variazioni sui relativi interventi generati, o eliminare in blocco gli interventi generati da un preciso piano di Programmazione senza quindi dover richiamare singolarmente gli interventi (come succede nella Programmazione Standard).

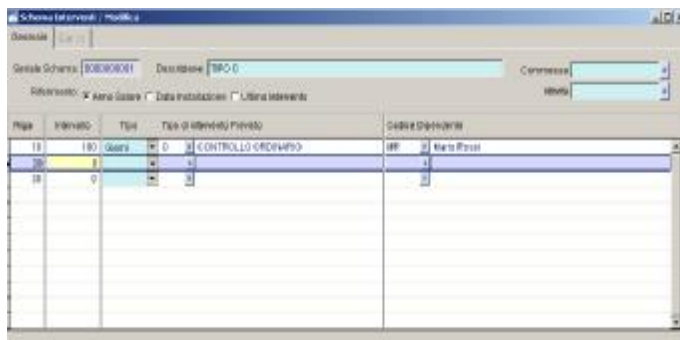

Id	Intervallo	Tipi	Tipi di interventi Predef.	Descr. Interventi
13	180	Giorni	0	CONTROLLO CIRCUITO
20	1	Giorni	1	Manutenzione
18	0	Giorni	2	Manutenzione

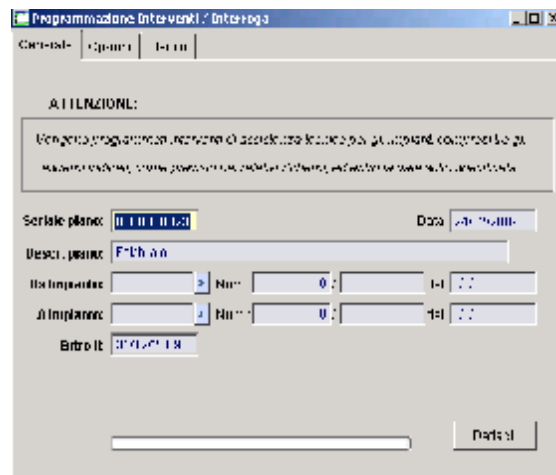

ATTENZIONE:
 Vengono programmati interventi di assistenza tecnica su tutti gli impianti concernenti gli impianti che sono presenti nel database ed esclusi per i quali non è stata definita la programmazione.

Serie piano: Data:
 Descr. piano:
 Da Impianto: a:
 A Impianto: a:
 Entro il:

GRUPPO EDC S.r.l.

Cap. Ie Sociale € 100.000,00 i.v.
 P.I. 02631980139 R.E.A. 270760
 Tel. 031-618011 - Fax 031-617420
 Sede Legale e Amministrativa:
 Via Emiliani 33/a, 22046 Merone (CO)

Unità operative:

Via Pertini, 11 - 22046 Merone
 Largo Promessi Sposi, 3 - 20142 Milano
 Via Matteotti, 73 - 25086 Rezzato
 Corso Stati Uniti, 18 - 35100 Padova
 Corso Potenza 15, 10149 Torino

Altre Società del gruppo:

Adeco Srl - Corso Milano, 16/b - 28100 Novara
 International Data Srl - Via Pindaro, 28/n - 00125 Roma
 3Service srl - Via Emiliani, 33/a - 22046 Merone
 Divisione Web - Piazza Toti, 8 - 20040 Burago Molgora
 Arredo - Via Baronina, 8 - 23823 Colico
 Sistemi - Via Emiliani, 33/a - 22046 Merone