

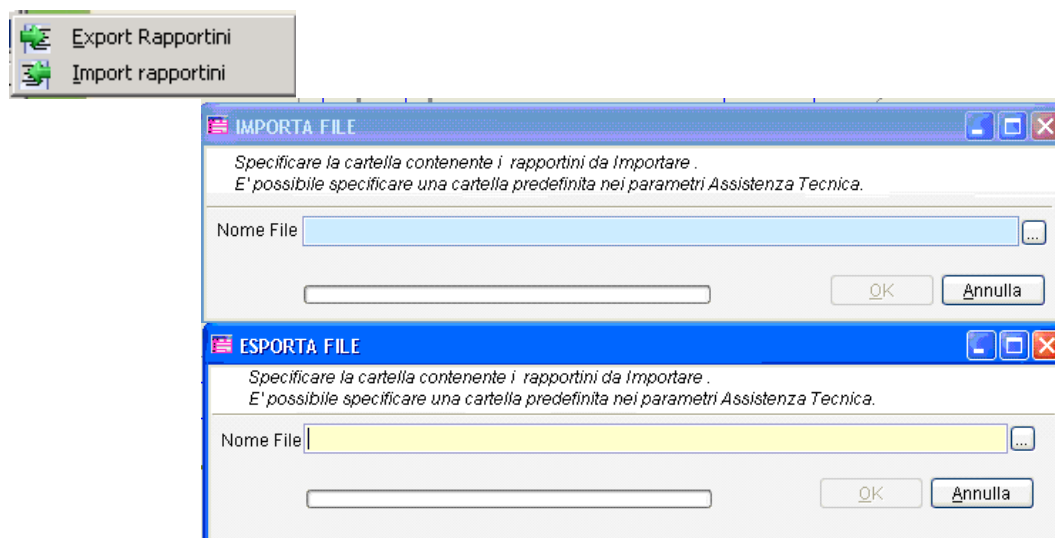

MODULO IMPORT EXPORT

Il modulo di Import / Export permette di generare un flusso di dati inerenti i Rapporti di Intervento per agevolare e velocizzare le comunicazioni con i Tecnici.



- Gestione Import\Export: Se attivo permette la gestione dell'intero modulo
- Cartella Predefinita di Import\Export: percorso dove la procedura cercherà i file di import\export. E' possibile selezionare il percorso direttamente dal bottone 
- Export Rapportini: nome del file che verrà generato in fase di Export dati
- Data Ora Creazione: se attivato, aggiunge in fase di creazione file di Export la data e l'ora di creazione al nome del file di Export impostato precedentemente.
- Import Rapportini: nome del file che verrà cercato in fase di importazione